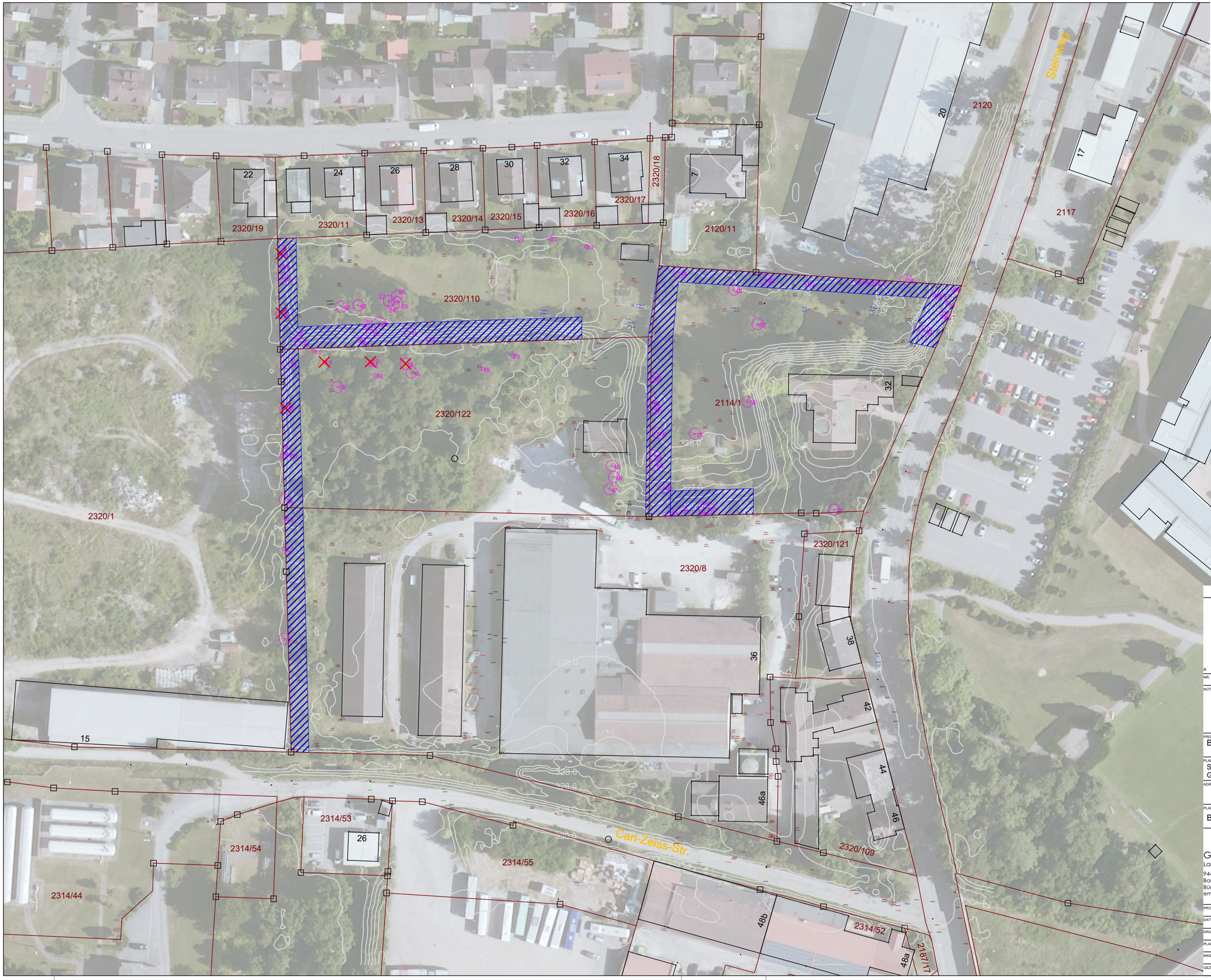

Vorhandener Baum, geschützt nach Baumschutzverordnung der Stadt Straubing

Untersuchter Baum, nicht geschützt nach Baumschutzverordnung der Stadt Straubing

Vorschlag für Erhalt geschützter Baumbestände

Anlage 15.1

NR.	DATUM	ART DER ÄNDERUNG	VON
A	01.06.16	Bewertung	RB

NOTIZEN

PROJEKT / VORHABEN
Bebauungsplan Carl-Zeiss-Straße

PLANUNGSTRÄGER / BAUHERR
Stadt Straubing
Graf von Ballestremsche Vermögensverwaltung

ADRESSE

PLANINHALT
Baumbestand und -schutz

G+2S
GARNHARTNER + SCHOBER + SPÖRL
Landschaftsarchitekten BDLA Stadtplaner Dipl.-Ing.e
94469 Deggendorf, Böhmerwaldstraße 42, fon 0991/4028 fax 4633
Bauleitung: Deggendorf , Perlasberger Straße 3 , fon 0991/382308
Büro Passau 94036 , Amata-Grüner-Str. 7 , fon 0851/490 797 66
email: info@gs-landschaftsarchitekten.de

PROJEKTNUMMER	2054
INDEX	siehe oben
DATUM	
DATEINAME	Baumbestand.vwx
DRUCK DATUM	
PLAN-NR:	L_BB
PLANGRÖSSE	A3
MASSSTAB	1:1000
GEZEICHNET	
GEPRÜFT	
SEITE	1