

Süddeutsche Kampfmittelräumung

Lindenstraße 25, 95466 Weidenberg

Tel: 09278-7758-33 Fax: 09278-7758-34 Mobil: 0176-505 540 70 e-mail: m.beintner@gmail.com

[Süddeutsche Kampfmittelräumung](http://www.sueddeutsche-kampfmittelraeumung.de)
[Lindenstr. 25, 95466 Weidenberg](http://www.sueddeutsche-kampfmittelraeumung.de)

Competo Development-GmbH & Co. KG
Hebbelstraße 14
94315 Straubing

Ihre Nachricht vom:

Ihre Zeichen:

Unsere Zeichen:
MB

Datum:
05.05.2016

Einsatzbericht zur Räumstelle: 94315 Straubing, Geiselhöringer Str., Feiertagsacker
Auftraggeber: wie oben
Art der Arbeiten: EDV-gestützte Sondierung zur Kampfmittelerkundung
Durchführungszeitraum: 25.04.2016 (Abschnitt 3, Abbruchfläche)
Einsatzleiter: Trp.- Fhr. Michael Beintner

Sehr geehrte Damen und Herren,
wie beauftragt, wurde am 25.04.2016 auf o.g. Grundstück die EDV-gestützte Sondierung zur Kampfmittelerkundung durchgeführt.

Die Fläche war zur Datenaufnahme gut und uneingeschränkt begeh- und sondierbar.

Insgesamt wurden 10.322 m² sondiert, diese Fläche wurde zur Datenaufnahme in 13 Einzelfelder eingeteilt.

Hierzu wurden eine Lageskizze sowie eine Leistungsübersicht zur Sondierleistung angefertigt.

Die auf der Lageskizze rot markierte Fläche kann wegen der hohen Belastungsdichte mit metallischen Störanteilen nicht freigegeben werden.

Nicht sondierbar waren die Bereiche mit dem abgelagerten Recyclingmaterial und der Fläche mit Bewuchs.

Ergebnis nach der Auswertung:

Mit Ausnahme der Sondierfelder Nr. 9, 11, 12 und 13 sind alle Sondierfelder mit einer starken Belastung metallischer Störeinträge durchsetzt, welche eine Kampfmittelfreigabe im Vorgriff nicht zulassen.

Diese sind wohl in der Hauptsache auf Metallanteile zurück zu führen, welche im Zuge der Abbrucharbeiten im Boden verblieben sind.

Im Umkehrschluss kann jedoch auch das Vorhandensein möglicher Fundmunition in oder unter diesen Befunden nicht ausgeschlossen werden.

Empfehlung:

Ich empfehle als weitere Maßnahme für diese Fläche während der hier vorgesehenen Abschiebearbeiten des Oberbodens diese Arbeiten durch unser Fachpersonal so lange überwachen zu lassen, bis entweder ein sinnvoll sondierbares Niveau erreicht ist oder alle Auffüllungen mit Metallanteilen beseitigt sind.

Danach kann in gleichem Zuge mittels manueller Sondiertechnik eine Nachsondierung erfolgen.

Wenn sich danach keine Befunde mehr im Boden befinden, kann dann die Kampfmittelfreigabe erteilt werden.

Anmerkung zur Auswertung der EDV Sondierung:

Das Ergebnis der Auswertung wurde so angelegt, dass Klein-, und Kleinstmessungen nicht berücksichtigt wurden.

Das heißt, dass mögliche Bombenblindgänger ab etwa einer Größe von 50 kg erkannt werden.

Gerne stehe ich Ihnen bei Rückfragen oder zur Leistung der angeratenen Aushubüberwachung mit unserem Fachpersonal jederzeit zur Verfügung.

Mit freundlichen Grüßen,

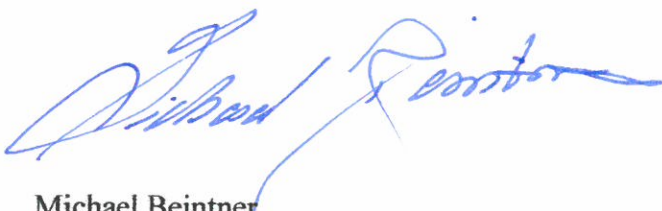

Michael Beintner

Lagestrisse der Sandierfelder zur EDV-Sandierung am 25.04.2016 zum
 Projekt: Straubing, Geiselhöringerstraße (nicht maßstabgetreu)

Durch:

SÜDDEUTSCHE
 KAMPFMITTELRAUMUNG
 INH. MICHAEL BEINTNER
 95466 WEIDENBERG LINDENSTR 25
 TEL. 09278-775833 FAX-775834

Michael Beintner

abgelagertes
 Recyclingmaterial,
 Sandierung hier nicht möglich

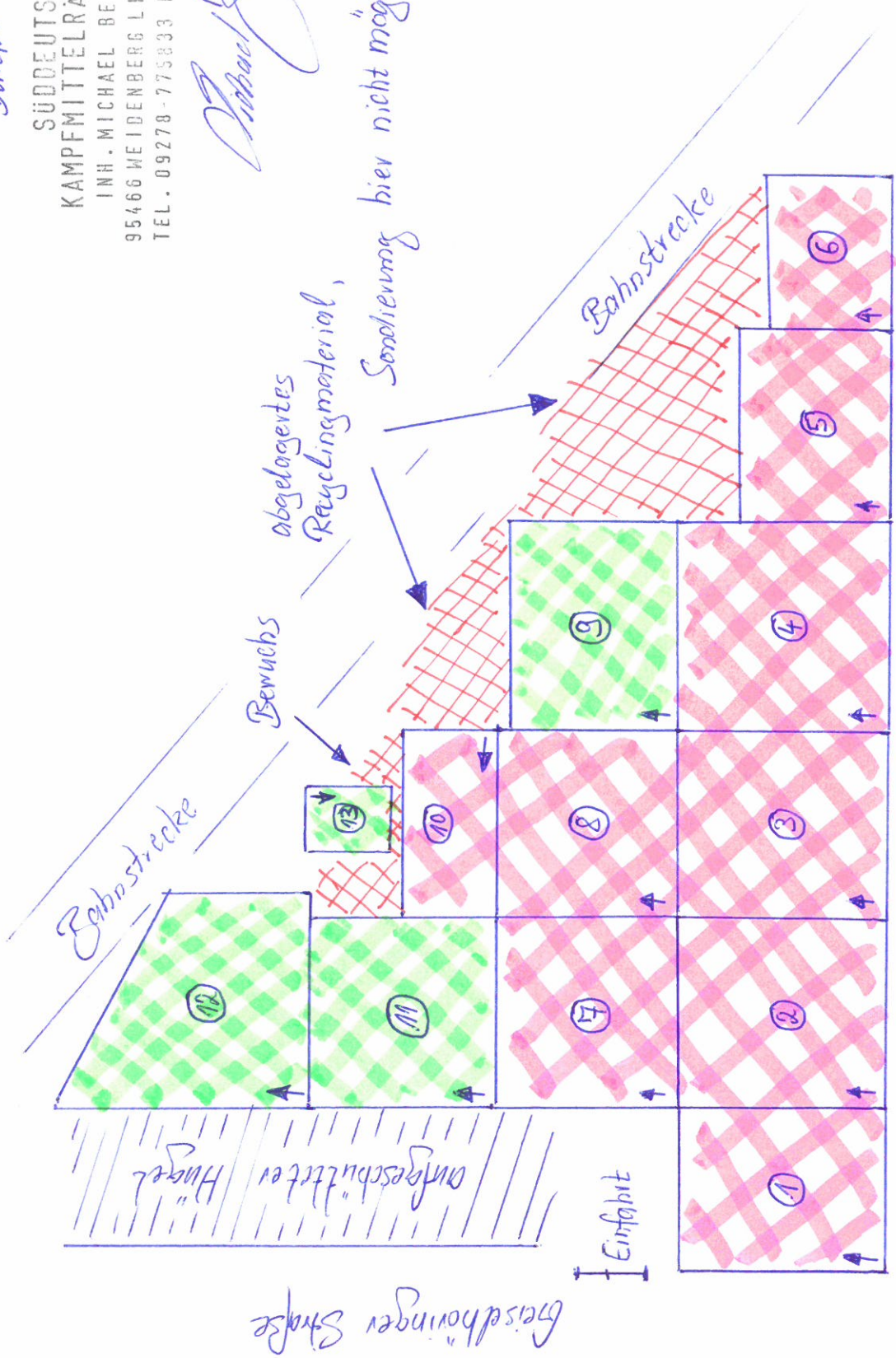

Nr. ①-⑬ Zuordnung der angelegten Sandierfelder

↑ = Beginn der Sandierung des jeweiligen Sandierfeldes, entspricht dem "0"-Punkt der X-Y-Maße.

Bestandsmauer
(vermutlich eisenbewehrt)
an der Einfahrt rechts.

Operator : Süddeutsche Kampfmittelräumung
25.04.2016 Straubing, Geiselhöringerstr., Sondierfeld Nr. 1

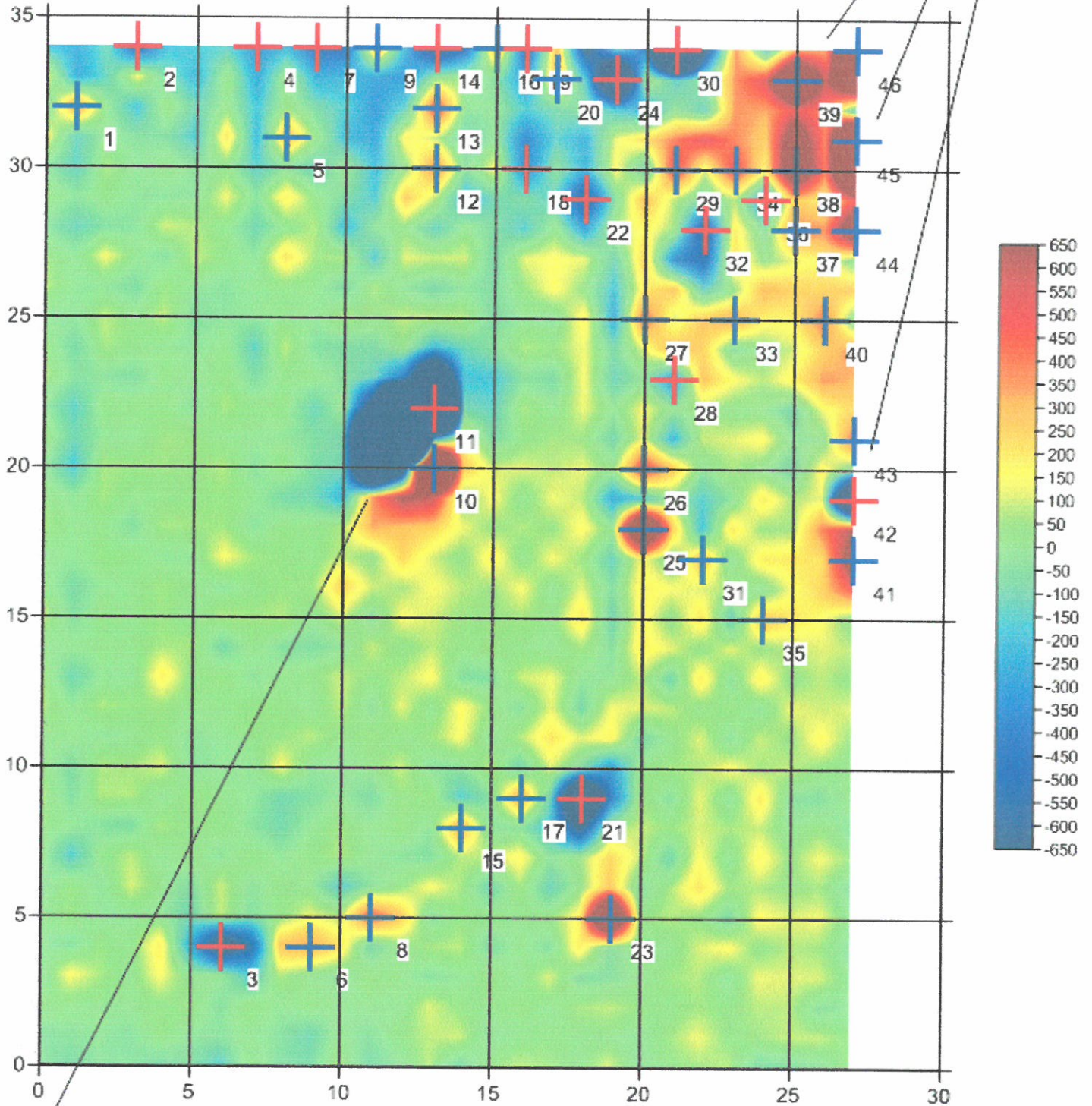

abgelegter
Baggerlöffel

Operator : Süddeutsche Kampfmittelräumung
25.04.2016 Straubing, Geiselhöringerstr., Sondierfeld Nr. 2

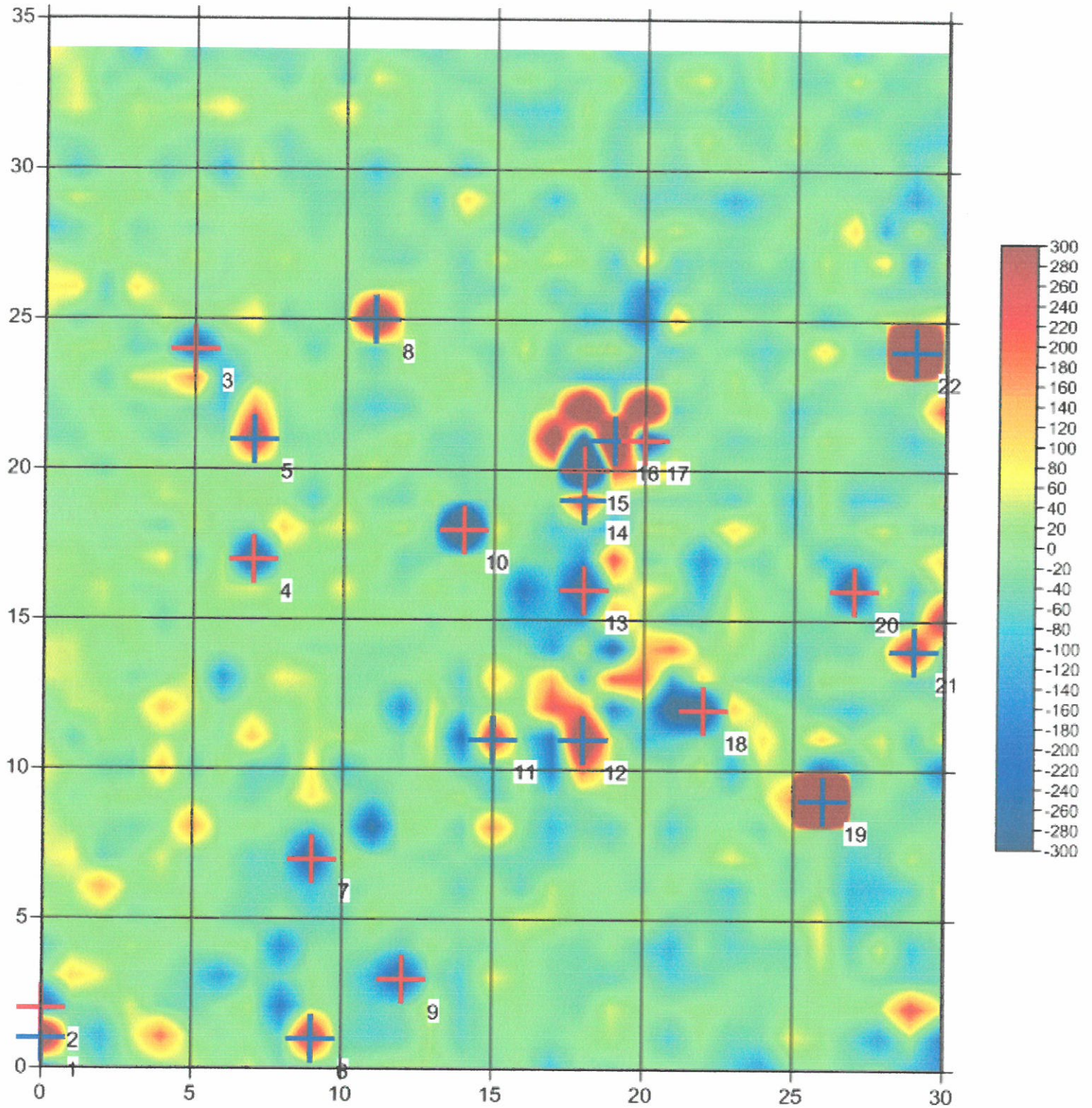

Operator : Süddeutsche Kampfmittelräumung
25.04.2016 Straubing, Geiselhöringerstr., Sondierfeld Nr. 3

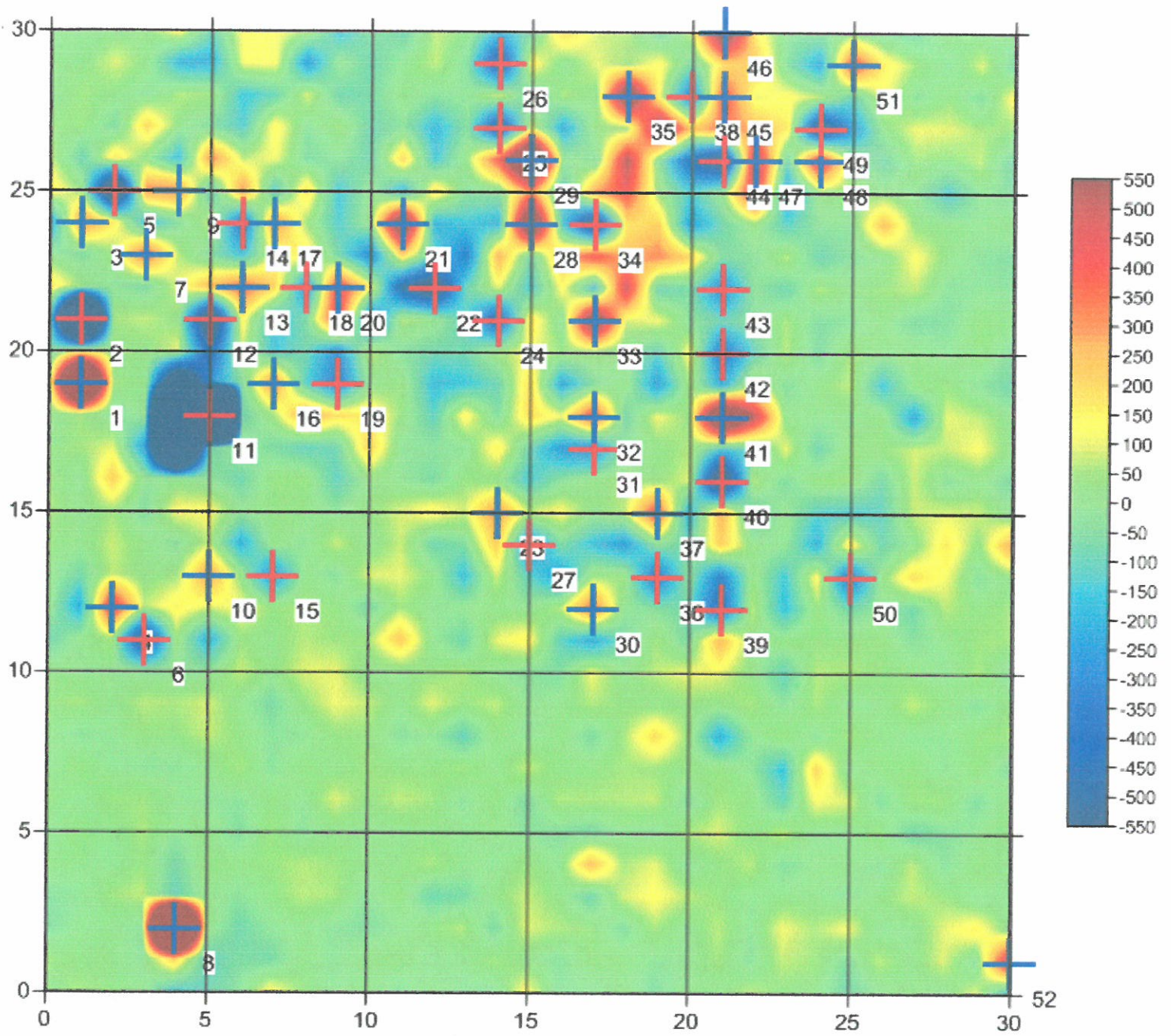

Operator : Süddeutsche Kampfmittelräumung

25.04.2016 Straubing, Geiselhöringerstr., Sondierfeld Nr. 4

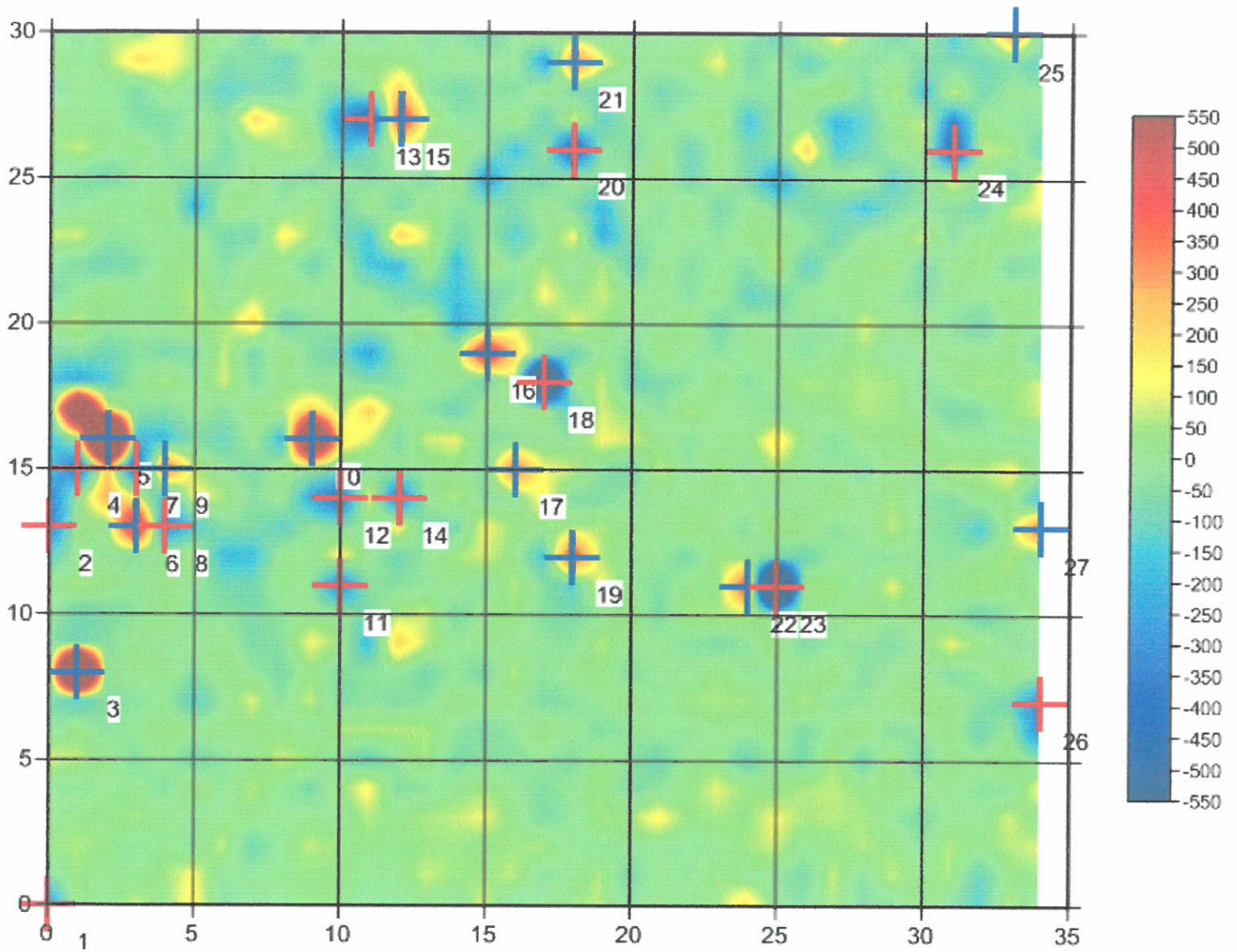

Operator : Süddeutsche Kampfmittelräumung
25.04.2016 Straubing, Geiselhöringerstr., Sondierfeld Nr. 5

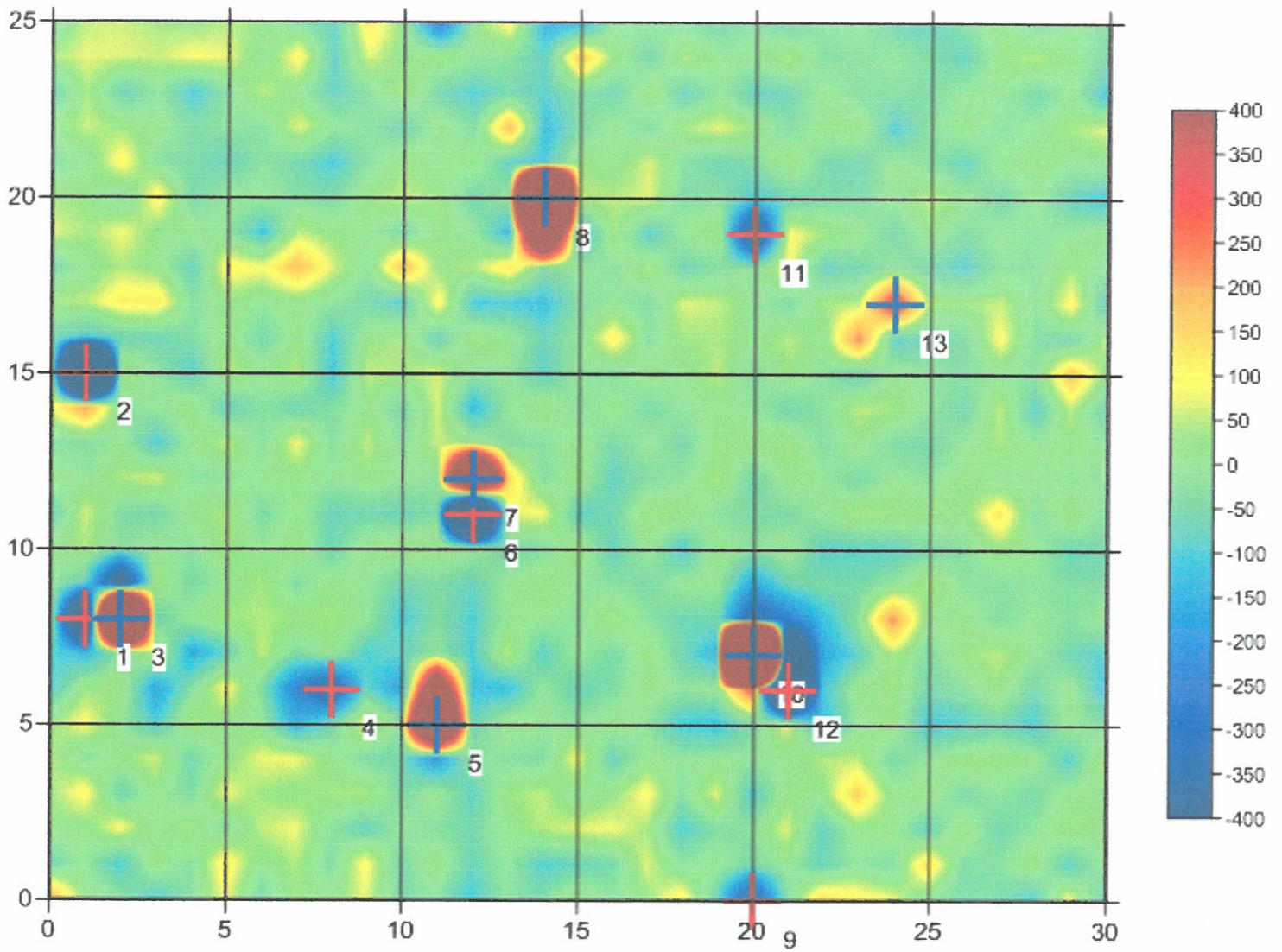

Operator : Süddeutsche Kampfmittelräumung

25.04.2016 Straubing, Geiselhöringerstr., Sondierfeld Nr. 6

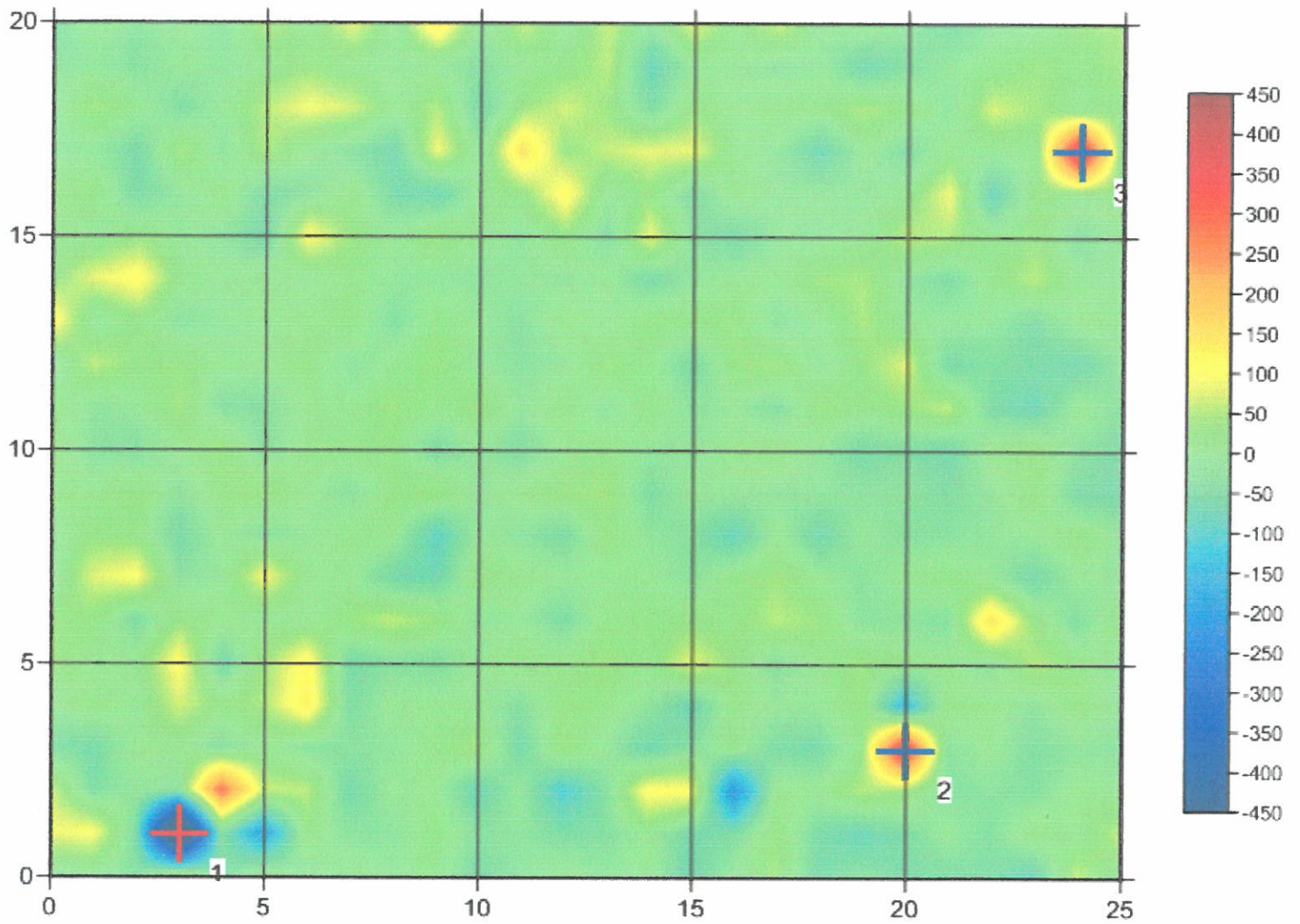

Operator : Süddeutsche Kampfmittelräumung

25.04.2016 Straubing, Geiselhöringerstr., Sondierfeld Nr. 7

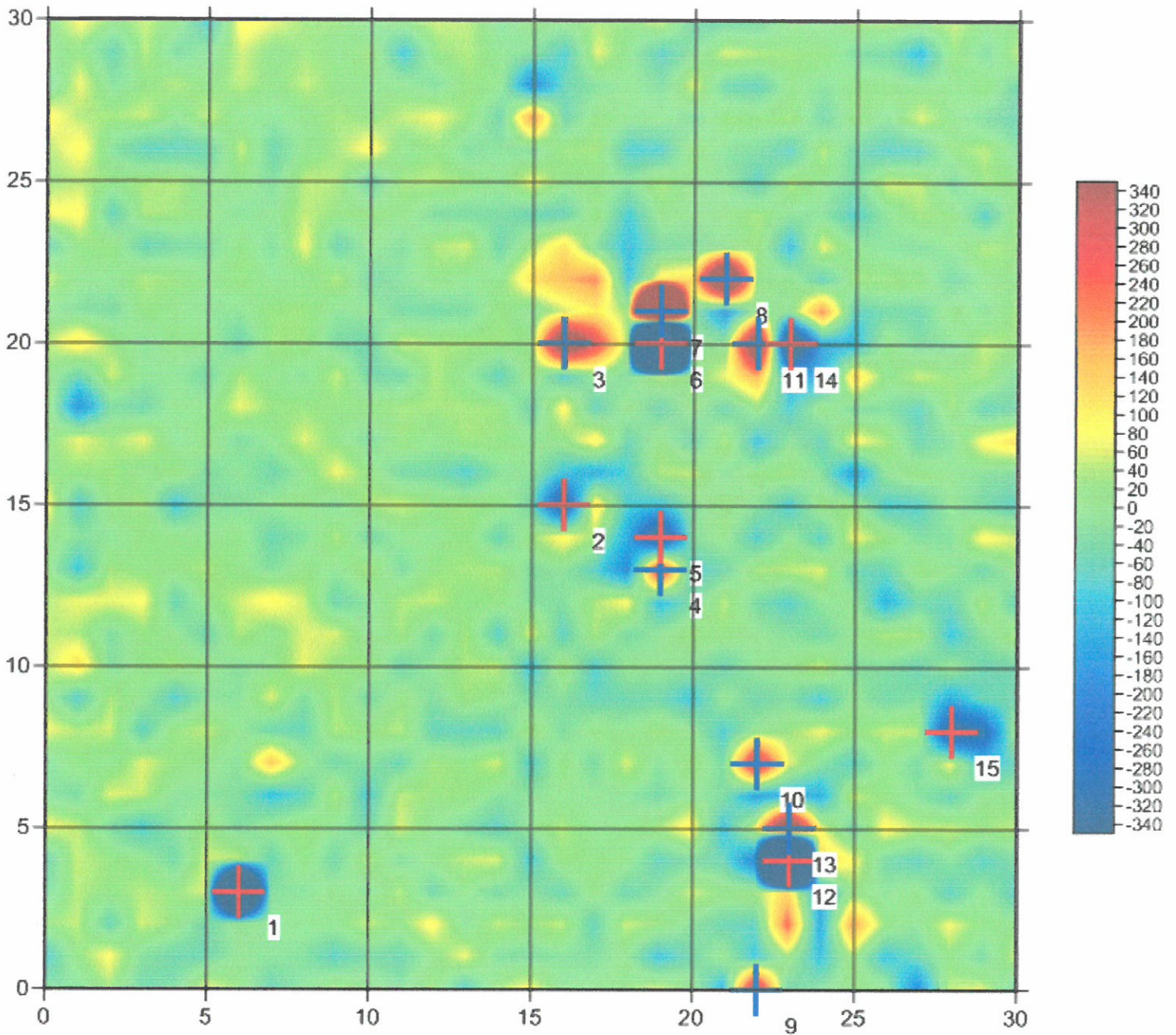

Operator : Süddeutsche Kampfmittelräumung

25.04.2016 Straubing, Geiselhöringerstr., Sondierfeld Nr. 8

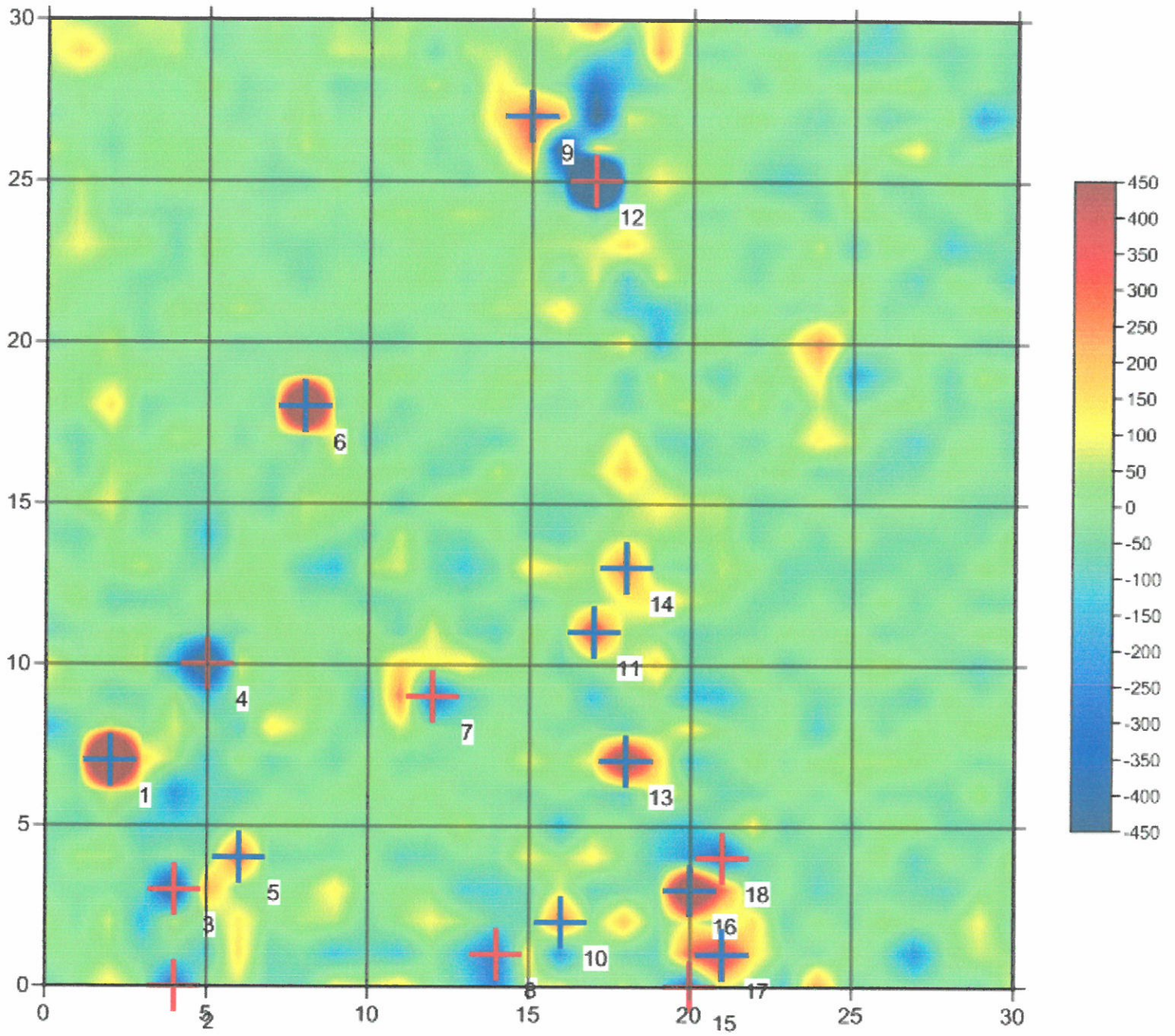

Operator : Süddeutsche Kampfmittelräumung

25.04.2016 Straubing, Geiselhöringerstr., Sondierfeld Nr. 9

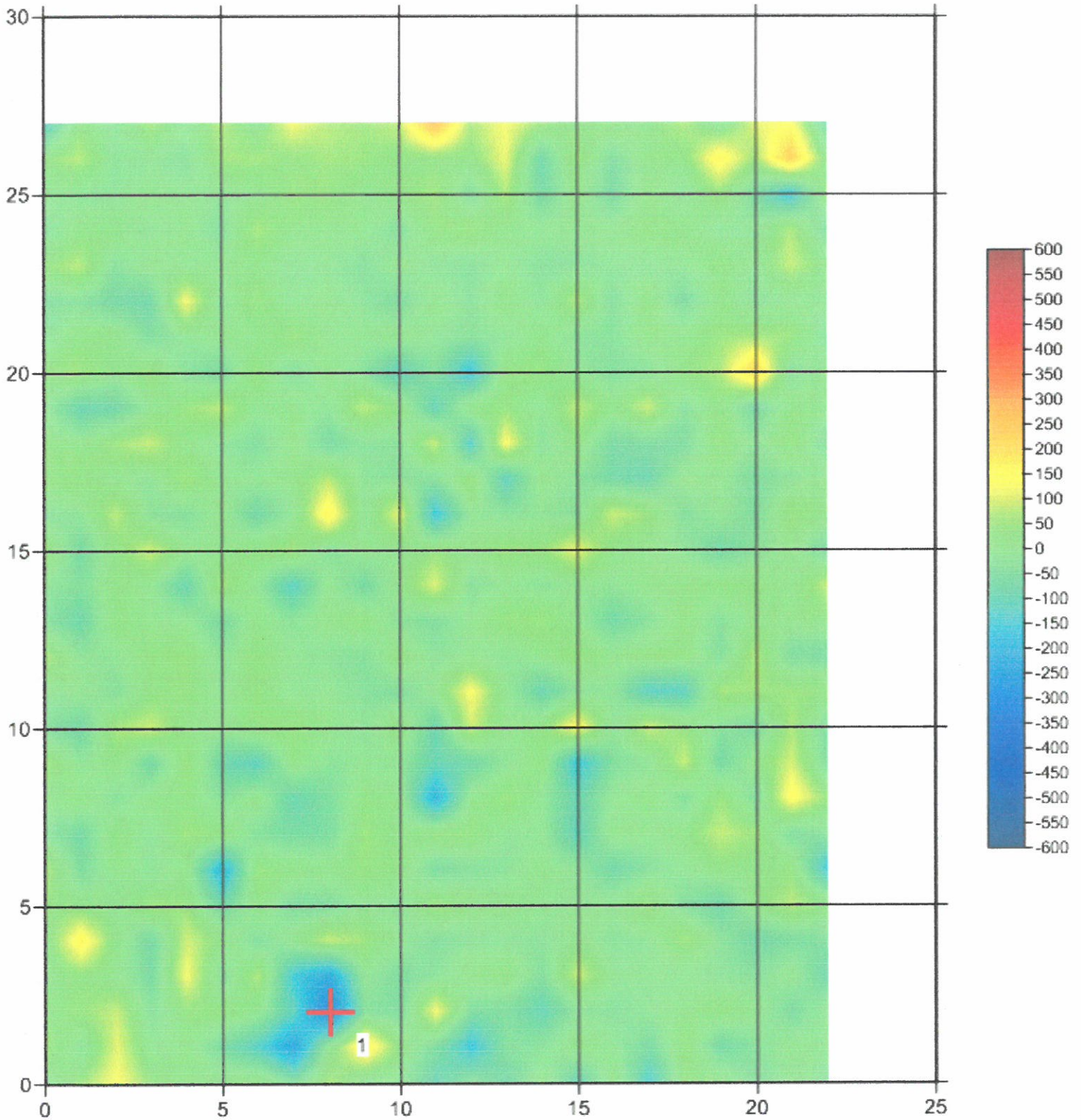

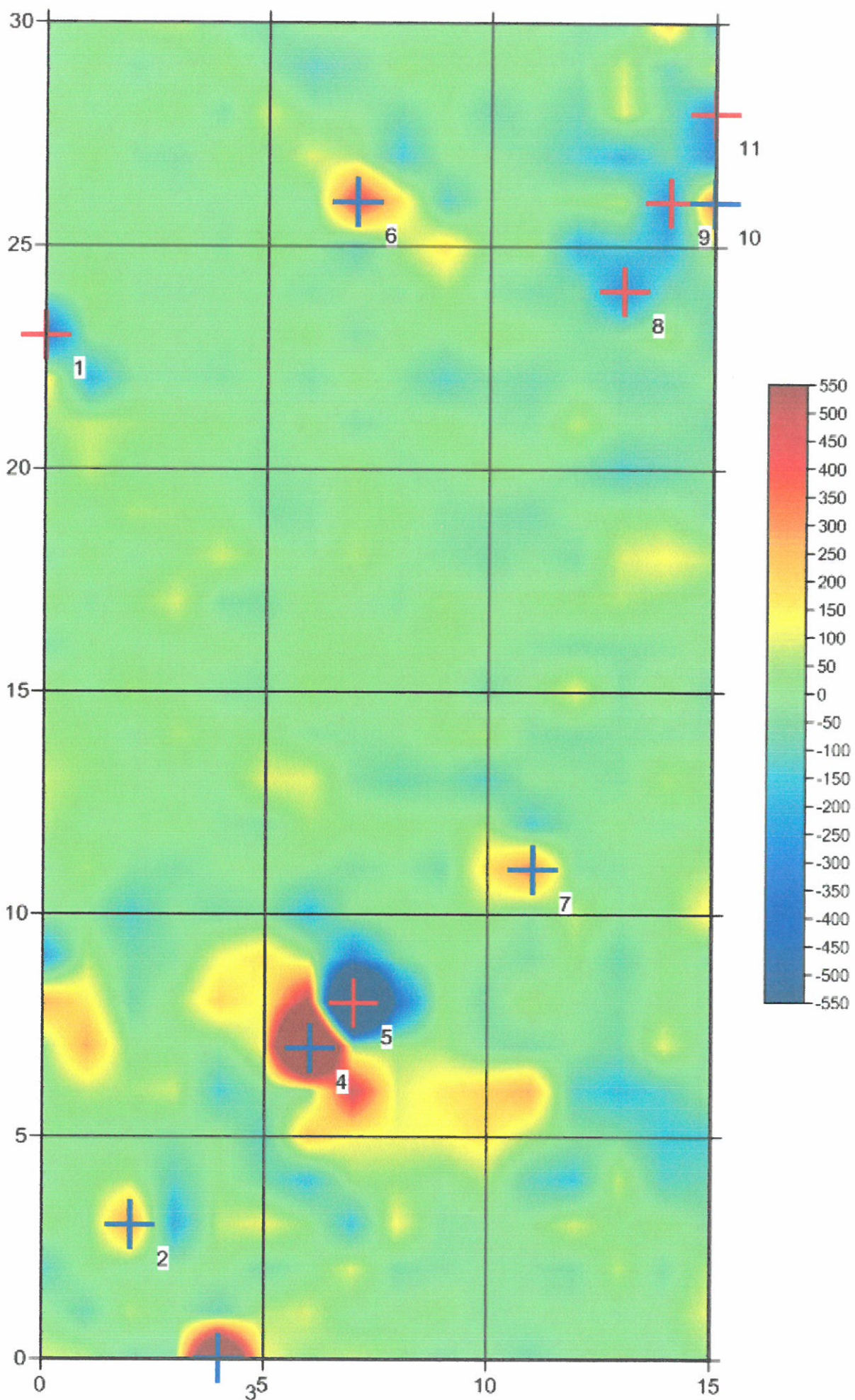

Operator : Süddeutsche Kampfmittelräumung

25.04.2016 Straubing, Geiselhöringerstr., Sondierfeld Nr. 11

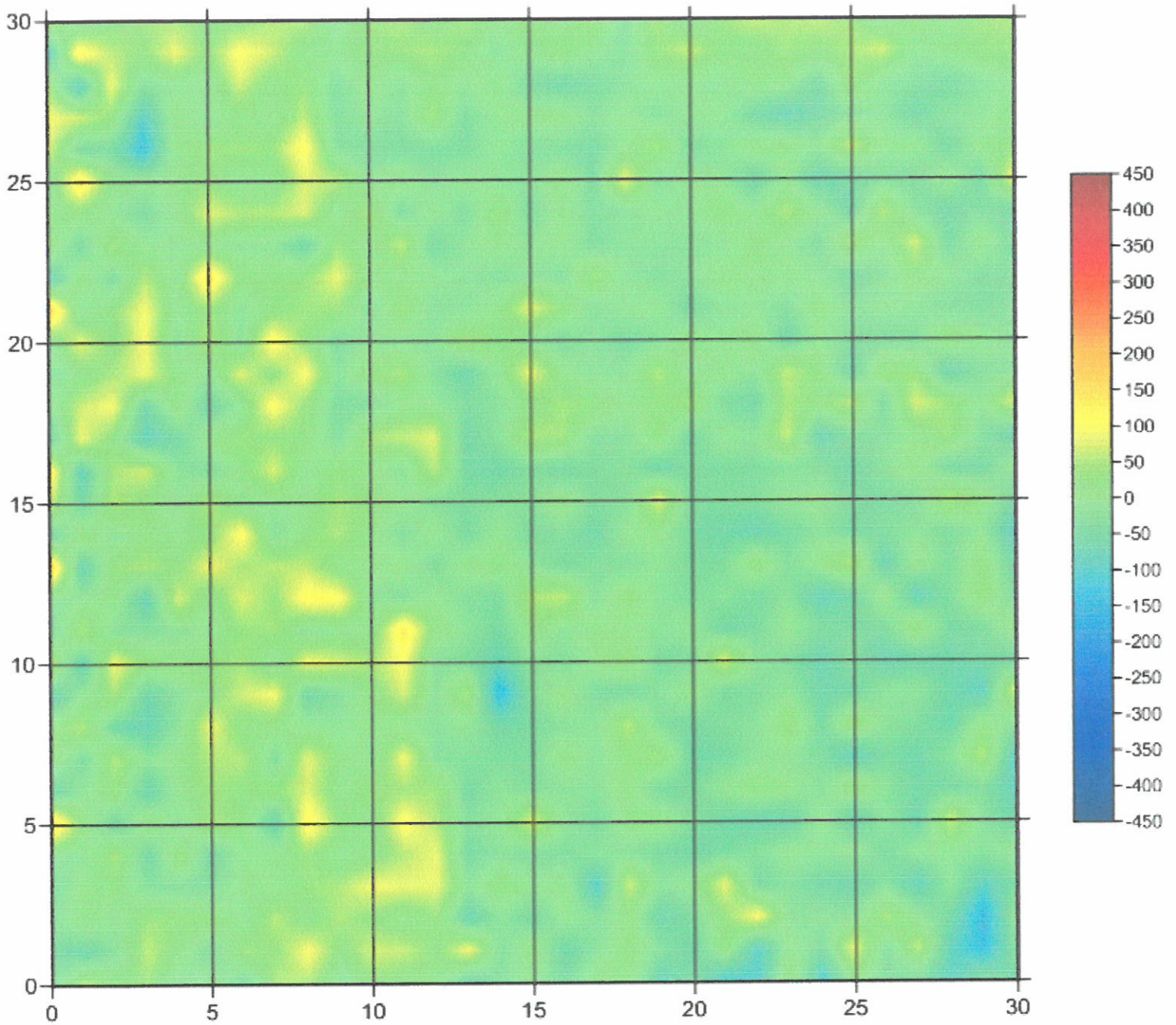

Operator : Süddeutsche Kampfmittelräumung

25.04.2016 Straubing, Geiselhöringerstr., Sondierfeld Nr. 12

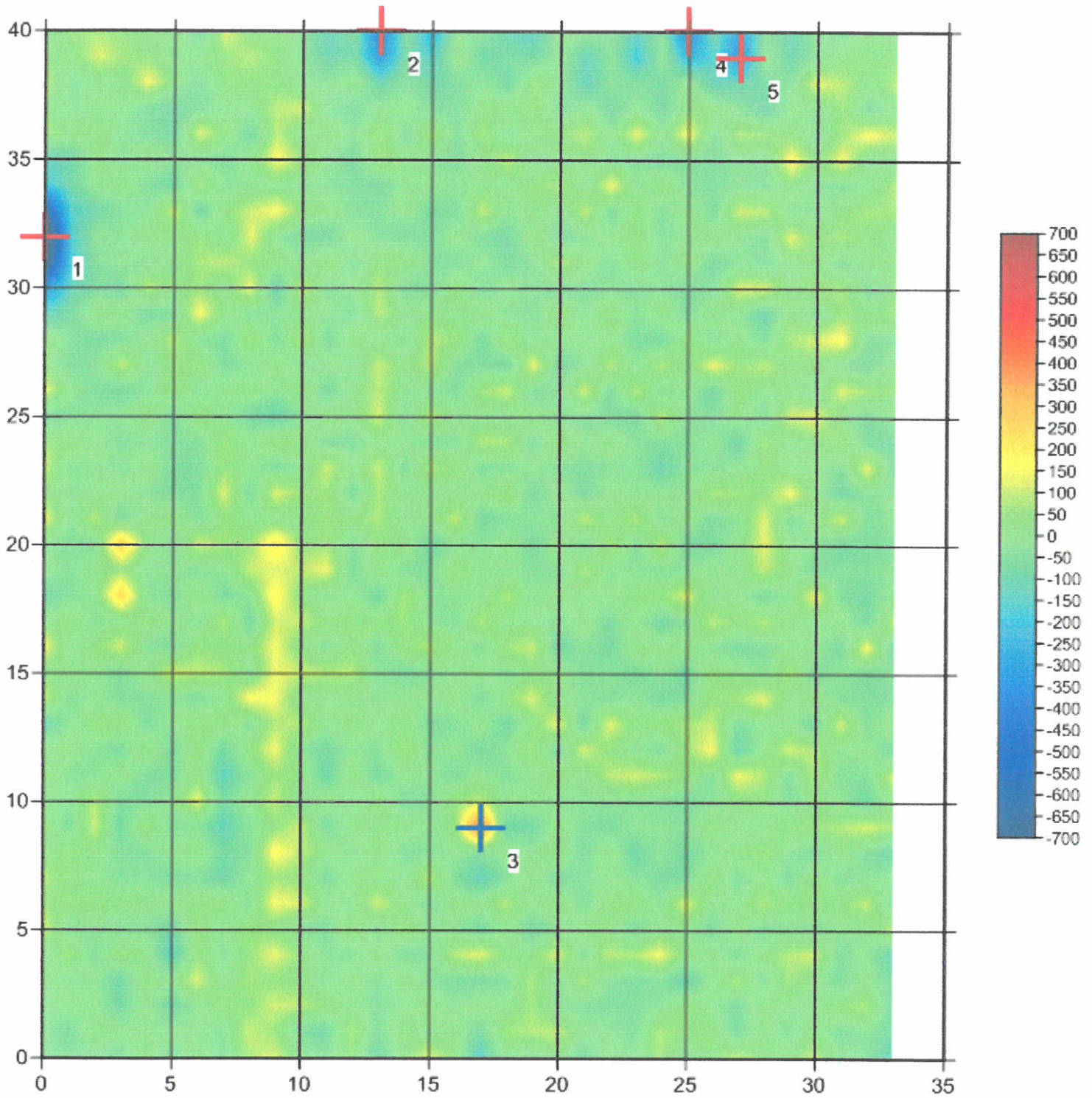

Operator : Süddeutsche Kampfmittelräumung

25.04.2016 Straubing, Geiselhöringerstr., Sondierfeld Nr. 13

