Werbegemeinschaft Straubing e.V.
AB IN DIE MITTE

Bäte - IMMOBILIEN
WWW.BAETE-IMMOBILIEN.COM

Stadtwerke Straubing

TIMEPARTNER
the way it works.

perpetua
IHR COACH FÜR FIRMA & CO.

100 YEARS
MADE IN GERMANY
VÖLKL SKIS SINCE 1923

Meating
Home food

Jazz in the City

Straubinger Jazzbrunch am Samstag, den 08. Juli 2023 von 10.30 - 13.30 Uhr

Bild: Stefan Vetter, vetter-photography.com

www.straubing.de

ERLEBEN IN STRAUBING

Straubinger Jazzbrunch 2023

Zum mittlerweile 19. Mal findet in der historischen Innenstadt von Straubing der Jazzbrunch statt. Organisiert von der Straubinger Werbegemeinschaft und dem Stadtmarketing gehört „Jazz in the City“ mittlerweile zum unverzichtbaren Veranstaltungsprogramm der Stadt Straubing. Bekannte Musiker und Bands verbreiten wieder ein Jazzfieber in den Gaststätten und Cafés und dazu wird ausgiebig „gebruncht“. Der Stadtplatz wird am **Samstag, den 08. Juli 2023 von 10.30 bis 13.30 Uhr bei freiem Eintritt** wieder jazzen und grooven.

Seien auch Sie dabei bei Jazz in the City 2023 in Straubing!

Forster-Graf-Heimerl-Rausch, Jazz and Soul Quartett

Jazz, Soul und eigentlich alles was groovt, haben Clarissa Forster, Max Heimerl, Moritz Graf und Florian Rausch. Die in Nürnberg lebenden Musiker verbindet schon lange eine Freundschaft auf menschlicher und musikalischer Ebene, die ein breites Repertoire zur Folge hat. Clarissa Forster lässt mit ihren kongenialen Mitstreitern erdige, authentische und gute Musik am Stadtplatz erklingen. Mal leise, mal laut, mal energetisch, mal leicht. Spannend, urban, facettenreich und mit Spielwitz.

Text und Foto links Clarissa Forster; Foto rechts Fotostyle Schindler)

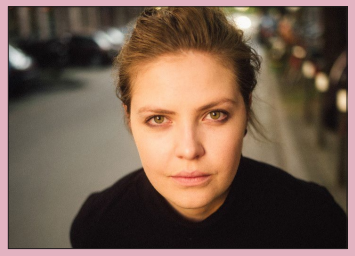

Auftrittsort: Bühne Dreifaltigkeitssäule (Theresienplatz)

Jazz4mation

Jazz4mation möchte einen roten Faden durch die gängigsten Bereiche des Jazz und der Populärmusik ziehen. Es sollen traditionelle Werte und moderne Strömungen gleichberechtigt nebeneinander nicht nur existieren, sondern auch kooperieren. Dabei bemüht sich die Band, mit eigenen Arrangements genügend Flexibilität bereitzuhalten, um auf Stimmungen jeder Live-Situation eingehen zu können. Beim Jazzbrunch ist Jazz4mation schon "Stammgast" bei der **Cafebar**.

(Text und Foto links www.jazz4mation.de; Foto rechts www.cafebar.de)

Auftrittsort: Cafebar, Steiner-Thor-Platz 1

Swinging Fingers Jazz Quartett

Ob Swing, Bossa Nova, Evergreens oder Smooth Jazz: Das Swinging Fingers Jazz Quartett rund um Steffi Kreilinger garantiert gute Laune in besonderer Atmosphäre im Innenhof von **Anna liebt Brot und Kaffee**.

(Foto links Schaffrath,W.; Foto rechts Stadt Straubing)

Auftrittsort: Anna liebt Brot und Kaffee, Ludwigsplatz 1

Bee-Bee-Schneider/Sven Ochsenbauer Quartett

Souljazz meets the Blues

Das Programm des Quartetts um den Saxophonisten/Sänger Bernhard Schneider und den Pianisten/Komponisten Sven Ochsenbauer besteht unter anderem aus bekannten funkig-groovenden Jazznummern und Eigenkompositionen, die sowohl in´s Ohr als auch in die Beine gehen.

(Quelle www.bee-bee-schneider.de, Foto links Schaffrath, W. ; Foto rechts Stadt Straubing)

Auftrittsort: Bühne Jakobsgasse/Pfarrplatz

Thomas Schöfer Terzett

Saxophon - Klarinette - Querflöte – Autor. Das ist Thomas Schöfer. Beim Auftritt mit dem Thomas Schöfer Terzett ist vor allem die Leidenschaft der kongenialen Musiker zu Instrument und Klangbild spürbar. In diesem Jahr verzaubern sie die Zuhörer/innen in der einzigartigen Straubinger **Musikbar Raven** in der Rosengasse.

Quelle und Foto links www.thomas-schoefer.com; Foto rechts www.ali-raven.com

Auftrittsort: The Raven, Rosengasse 34