

GENEHMIGTER Bebauungsplan - Ausschnitt
 „STUTZWINKEL-GE“
 Genehmigung vom 18.05.1995 Gz.: 220-4622.12-60

GEÄNDERTER Bebauungsplan - Ausschnitt
 „STUTZWINKEL-GE“

ZEICHENERKLÄRUNG

15.11 ■■■■■■ Grenze des Änderungsbereiches
 Maß der baulichen Nutzung:
 2.4 I - IV Zahl der Vollgeschosse
 Die Zeichen und textlichen Festsetzungen im rechtsverbindlichen Bebauungsplan haben weiterhin Gültigkeit.

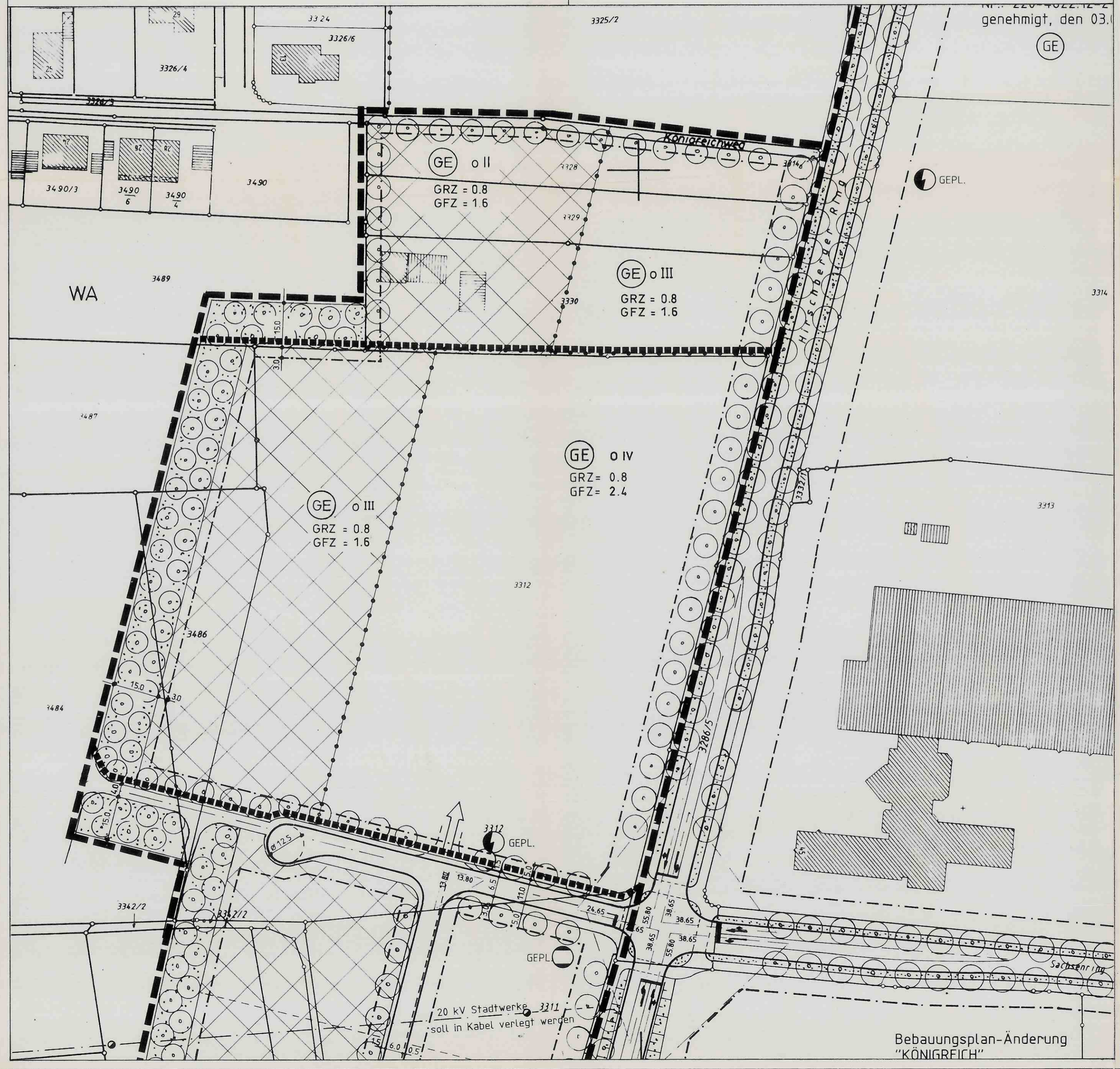
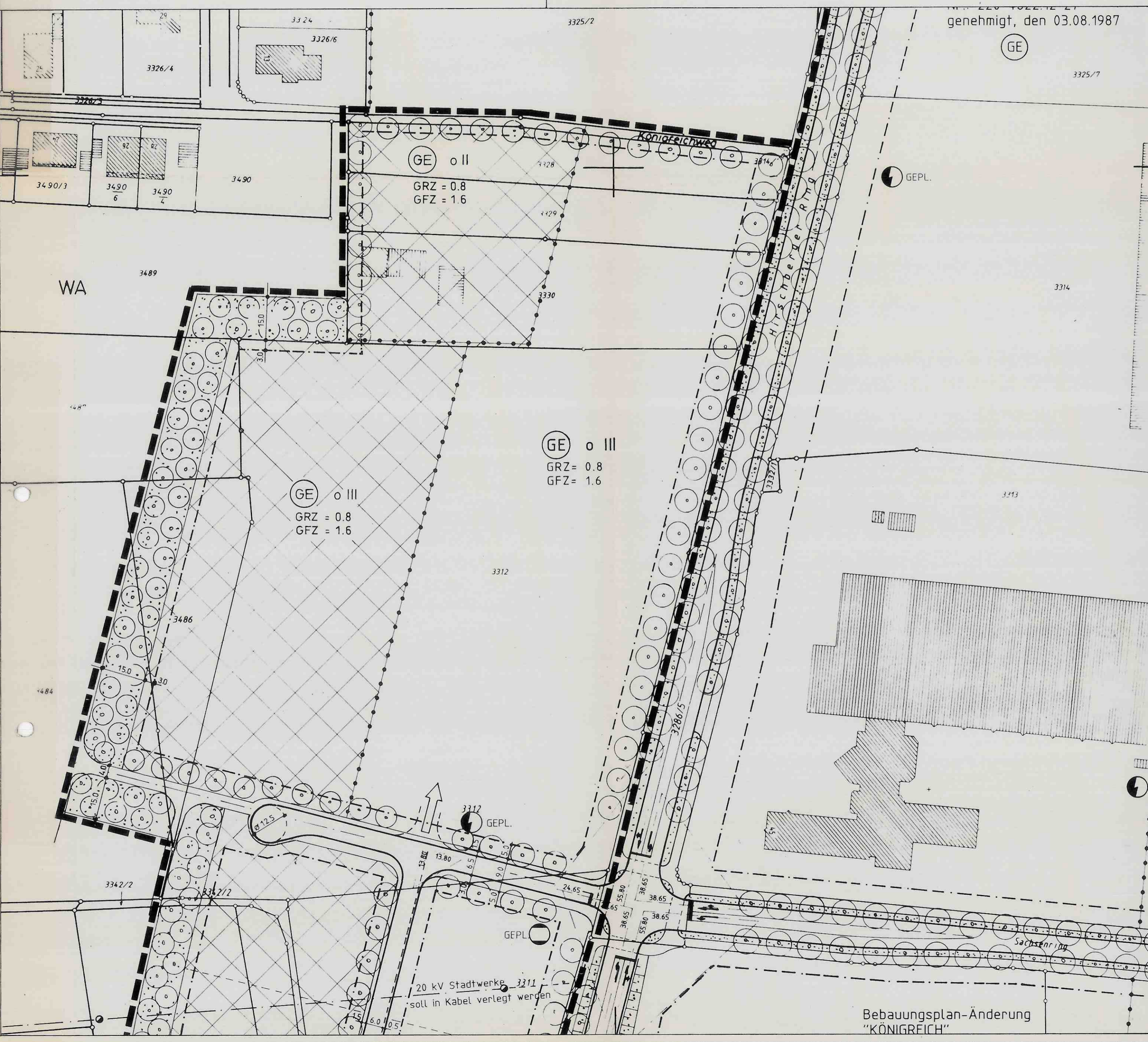

DECKBLATT - Nr.: 110/A
 VEREINFACHTE ÄNDERUNG NACH § 13 BauGB
 DES BEBAUUNGSPLANES
 STRAUBING „STUTZWINKEL-GE“
 vom 18.05.1995
 STADT STRAUBING
 REG.-BEZIRK NIEDERBAYERN

Die Eigentümer der betroffenen und benachbarten Grundstücke stimmen dieser Änderung zu.
 Unterschriften der Eigentümer:
 Fl.St.Nr. 3312 Stadt Straubing
 Fl.St.Nr. 3484 u. 3486 Kloster Azlbürg
 Fl.St.Nr. 3330, 3487 u. 3489 Ziegler, Johann, Eichendorffstr. 69
 Fl.St.Nr. 3489 //

Die Stadt Straubing hat mit Beschluß vom 05.02.1997 die Änderung des Bebauungsplanes gemäß § 10 BauGB als Satzung beschlossen.
 Straubing, den 26.03.1997
 F. Finkler
 Oberbürgermeister

Die Änderung wird mit dem Tage der Bekanntmachung gemäß § 12 BauGB das ist am 13.03.1997 rechtsverbindlich.
 Straubing, den 26.03.1997
 F. Finkler
 Oberbürgermeister

STADTBAUAMT - STADTPLANUNG STRAUBING
 GEFERTIGT : 09.01.1997
 GESEHEN : 09.01.1997
 GEÄNDERT :
 GEÄNDERT :
 ZUR GENAUEN MASSENTNAHME NICHT GEEIGNET!
 STADTGRUNDKARTE M 1 : 1000 VOM

Bebauungsplan-Änderung
 „KÖNIGREICH“

Bebauungsplan-Änderung
 „KÖNIGREICH“

Straubing, den 09.01.1997